IMP VTAffiches-Ete-118,5x175_Ostreapolis.pdf 1 10/05/2024 10:53

Ostréapolis

Ostréapolis

Le Tour-du-Parc

Le monde marin
se révèle à vous !

EXPOSITIONS
ATELIERS
BOUTIQUE

GRATUIT
– 10 ANS

Ouvert aussi le dimanche !

ostreapolis.bzh

GOLFE DU MORBIHAN VANNES AGGLOMÉRATION

GOLFE DU MORBIHAN VANNES TOURISME

Conception : Agence Ô STUDIO - 02 97 26 24 55 - Vannes

Nos ateliers

> *Pour les 3-6 ans*

Petits trésors de l'océan

L'HUÎTRE CETTE PETITE PERLE

▶ **Lundi à 10h30,** *45 min*

L'huître est un support privilégié pour laisser parler ton imagination ! Comprends le mécanisme de fabrication des perles puis décore ta petite huître et remporte-la avec toi.

À la loupe

LE MONDE FABULEUX DU PLANCTON

▶ **Jeudi à 10h30,** *45 min*

Aussi petit qu'important, le plancton se cache dans chaque goutte d'eau de mer. Pars à sa rencontre en utilisant des loupes binoculaires et découvre toutes les formes différentes que prend le plancton.

Les couleurs du rivage

ALGUES EN FOLIE

▶ **Mardi à 10h30,** *45 min*

Rouges, noires ou vertes, les algues sont partout ! Par le toucher et la reconnaissance des couleurs découvre ces habitantes du littoral avant de confectionner un petit aquarium.

Au cœur des abysses

QUI HABITENT AU FOND DES OCÉANS ?

▶ **Vendredi à 10h30,** *45 min*

Au cours de la lecture d'une histoire, les enfants découvriront les curieux animaux des abysses et confectionneront leur petite coupe des milieux avec laquelle ils repartiront.

> Pour les 7-10 ans

Cap sur les grands fonds
UN VER SOUS PRESSION

▶ Jeudi à 10h30 (sauf le jeudi 20 août), *1h*

Connais-tu le ver polychète ? Ce mystérieux animal des abysses est aussi petit qu'incroyable ! À travers des expériences scientifiques, découvre le phénomène de pression et comprends comment ce ver microscopique réussit à vivre avec ce paramètre. Puis, à la loupe binoculaire, observe les vers qui vivent dans la vase.

5 € / atelier

Les invisibles
LE MONDE FABULEUX DU PLANCTON

▶ Mercredi à 11h, *1h*

Aussi petit qu'important, le plancton se cache dans chaque goutte d'eau de mer. Petit chercheur en herbe, observe et détermine les différentes espèces trouvées en utilisant du matériel scientifique dans notre laboratoire.

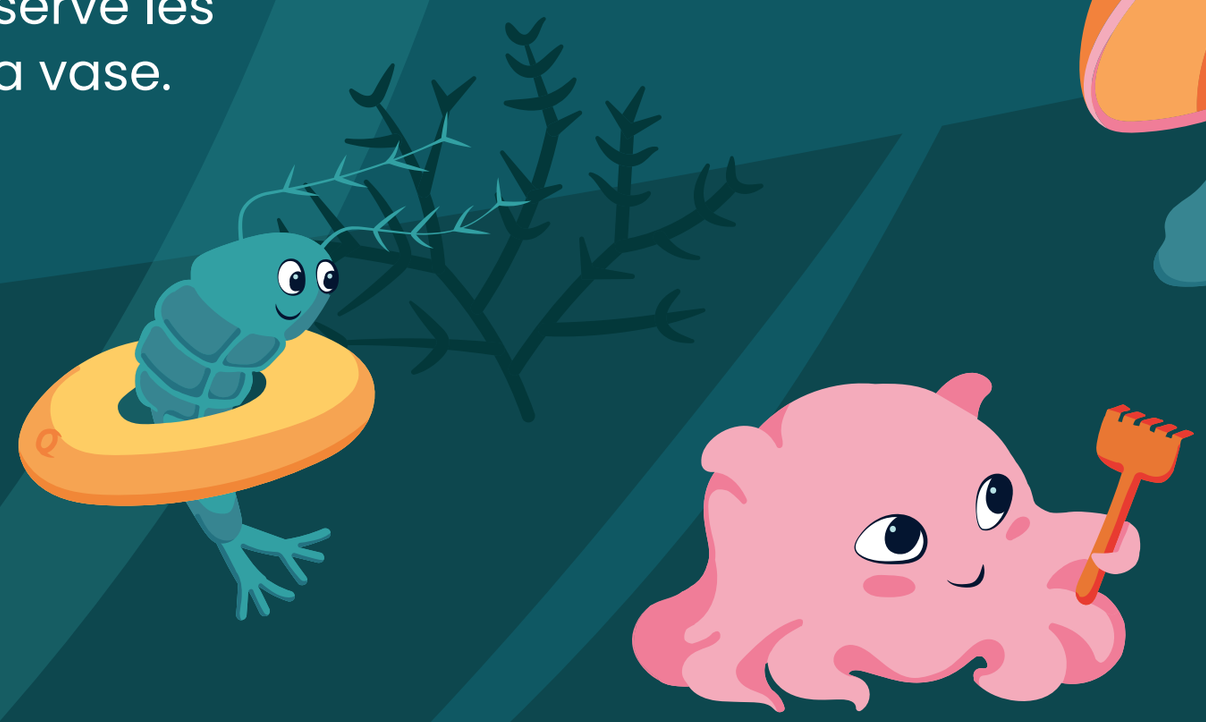

Nos visites guidée *de l'été*

© F.Le Divenah

UN LIEU DE VIE

- **Lundi à 11h30,** *45 min*
- **Dimanche à 15h30,** *45 min*

Profitez d'une visite guidée de l'exposition permanente avec une médiatrice culturelle pour comprendre le cycle de vie de l'huître, son élevage ainsi que le recyclage de sa coquille dans différents domaines.

+ 2 € / billet d'entrée

VISITE FLASH

- **Mardi et vendredi à 15h30,** *15 min*

Dans l'exposition temporaire, laissez-vous conter l'histoire des animaux microscopiques des abysses et comprenez les enjeux de l'expédition du Pourquoi Pas ? le bateau de recherche de l'IFREMER en quête des mystères des grands fonds.

> *Pour les 7-10 ans*

LA VISITE DES ENFANTS

- **Mercredi à 10h00,** *45 min*

Accompagnés d'une médiatrice culturelle, les enfants partent à la découverte de l'huître et de son élevage à travers des jeux ludiques, des manipulations et des moments d'exploration. Une expérience originale et interactive pour apprendre en s'amusant !

5€ / enfant

© A.Lamoureux

Nos ateliers *100% breton*

Atelier cuisine :
LE HOMARD BLEU
38 €

Tony chef du restaurant Le Homard frites de Vannes, vous attend pour un moment d'apprentissage, de partage autour de la préparation du homard bleu. Vous le dégusterez avec des pommes de terre grenaille, une sauce du chef et un verre de Sancerre

► **Tous les lundis à 11h,** *2h*
(sauf lundi 13 juillet)

VISITES GUIDÉES
DE CHANTIER OSTRÉICOLE
20 €

Cet été, visitez La Belle de Pénerf avec Laurent et sylvie. Ostréiculteurs passionnés par leur métier, ils vous feront vivre une expérience immersive avant une dégustation au bord de la mer (huitres, crevettes et vin blanc). Votre billet comprend : viste, dégustation, un billlet pour l'exposition permanente valabke jusqu'au 31/12/2026.

► **Tous les mercredis (sauf le 15 juillet et le 12 août)**

► **10h (rendez-vous sur place)**

► **42 ter rue de Béguéro, (cale de Pencadenic), Le Tour-du-Parc**

Les dégustations

20 €

Du 1er juillet au 31 août, profitez d'une vue imprenable sur la mer en en dégustant 6 huîtres et un verre de vin blanc de nos ostréiculteurs. La formule inclut le billet d'accès à l'exposition permanente.

L'Escapade (Awen et Jonathan), Le Tour-du-Parc
► **Jeudis de 10h à 22h**

Ker Oysters (Amélie et Titouan), Le Tour-du-Parc
► **Vendredis de 11h à 13h30 & 16h30 à 21h00**

Drevici Oyster (Yann-Gé et Ben-Ji), Surzur
► **Dimanches de 12h à 14h**

Crêpes party !

ATELIER APERO
16 €

Pas de Bretagne, sans sarrasin ! Maria, crêpière depuis ses 20 ans, vous fera découvrir l'alliance entre le sarrasin et les algues en confectionnant des Blinis et des Rolls, suivi d'une dégustation accompagnée d'une bolée de cidre.

► **Tous les dimanches de 11h00 à 12h00,** *1h*

BLINIS DE FROMENT EN FAMILLE
15 €

Préparez une délicieuse pâte à crêpes pour venir fabriquer des petits blinis sucrés et dorés. A l'aide d'emporte-pièces rigolos, vous fabriquerez des petites bêtes pour un ventre heureux et bien peuplé !

► **Tous les dimanches de 15h à 16h & de 16h30 à 17h30,** *1h*

À partir de 5 ans, accompagné d'un adulte

Tout atelier est sousmis à une
réservation obligatoire
sur **ostreapolis.bzh/billetterie**